

TAIFUN® Handwerk - die Branchenlösung für das Bau Haupt- und Nebengewerbe

Mit TAIFUN® bieten wir Ihnen eine maßgeschneiderte Branchenlösung für Handel und Handwerksbetriebe. TAIFUN® Handwerk ist die komplette kaufmännische EDV-Lösung für die speziellen Belange des Bau Haupt- und Nebengewerbes.

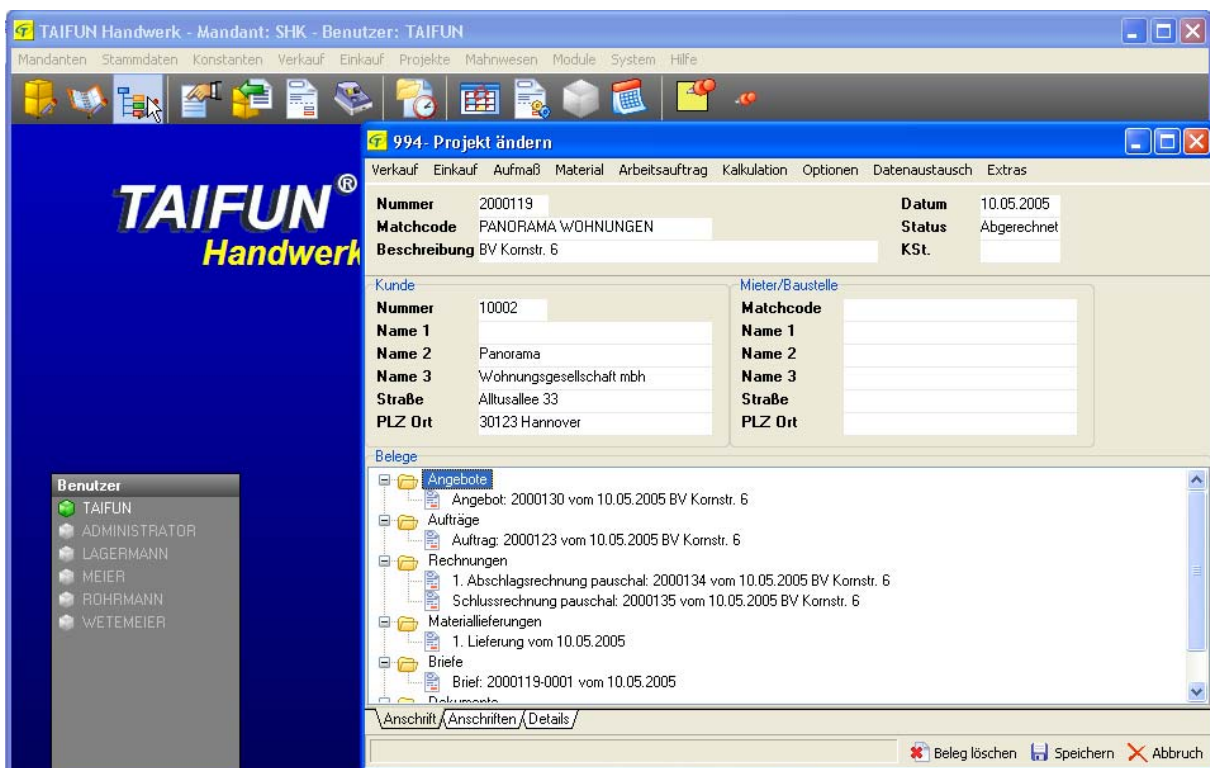

TAIFUN® Handwerk bietet Ihnen eine professionelle Auftragsabwicklung speziell für Ihr Gewerk. Für Betriebe aus den Bereichen Sanitär / Heizung / Kälte / Klima (SHK), Maler / Lackierer, Elektro, Bauhandwerk, Dachdecker und GaLaBau und viele andere bietet TAIFUN® Handwerk eine branchenspezifische Lösung um Ihre Projekte schnell, einfach und komfortabel zu bearbeiten.



TAIFUN® Handwerk ist die vom Fachverband getestete Handwerkersoftware mit superschneller Volltextsuche, geringen Hardware-Anforderungen, umfangreichen Schnittstellen und vielfältigen Zusatzmodulen. TAIFUN® Handwerk besticht durch seine Anwenderfreundlichkeit. Sie haben auf einen Blick Ihr komplettes Projekt im Auge. Alle Belege, Dokumente, Bilder sind ohne Aufwand sofort greifbar.

Von Angebotserstellung, Projektbearbeitung, Mahnwesen, bis hin zu Schnittstellen zu DATANORM® Online, EDS-Klein, GAEB, UGS / UGL sowie vielfältige Funktionen für Ihre Projektkalkulation, wie Rohstoff- und Kupferzuschlag. TAIFUN® Handwerk bietet Ihnen die Komplettlösung um Ihren Geschäftsalltag zu erleichtern.

TAIFUN® Handwerk ist auch als SQL-Version zur perfekten Anpassung an Ihre individuellen Anforderungen erhältlich. In der SQL-Version von können Sie Zusatzfelder und Auswertungen selbst definieren und TAIFUN somit noch mehr an Ihren Arbeitsprozess anpassen. Die Schnelligkeit der SQL-Version wird Sie überzeugen

TAIFUN® Handwerk – Mensch und Material immer im Blick

TAIFUN® Handwerk bietet mehr als eine normale Adressverwaltung, sondern **vielfältige Informationen in einer Übersicht**. So sehen Sie in der Historie was alles mit dem Kunden abgewickelt wurde. **Angebote, Aufträge, Rechnungen, Offene Posten, verkaufte Artikel, Umsätze** – alles wird sofort übersichtlich dargestellt.

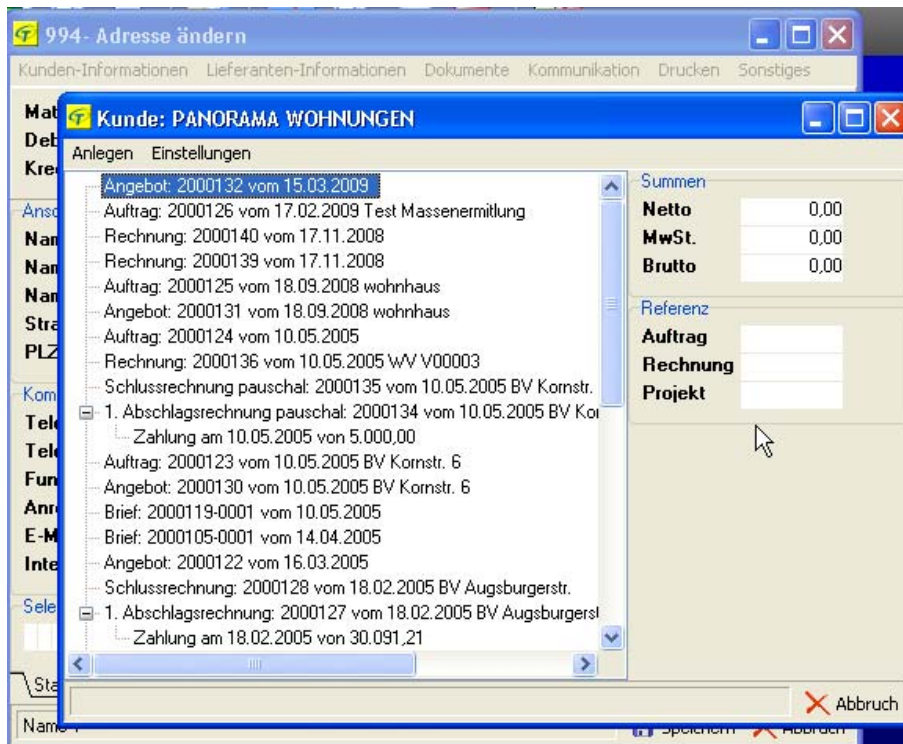

Bei TAIFUN® werden in einer unschlagbaren Geschwindigkeit die **Materialkataloge der Hersteller** über die DATANORM-Schnittstelle eingelesen. Umfangreiche Schnittstellen sorgen für einen problemlosen Datenaustausch (z.B. DATANORM Online, GAEB, UGL, UGS, ZVEHNORM,) und einfache Online-Bestellungen beim Fachgroßhandel. Umfangreiche Auskunft- und Druckfunktionen schaffen Überblick und vereinfachen Ihre Geschäftsprozesse. Somit können Sie sofort in die Angebotserstellung einsteigen.

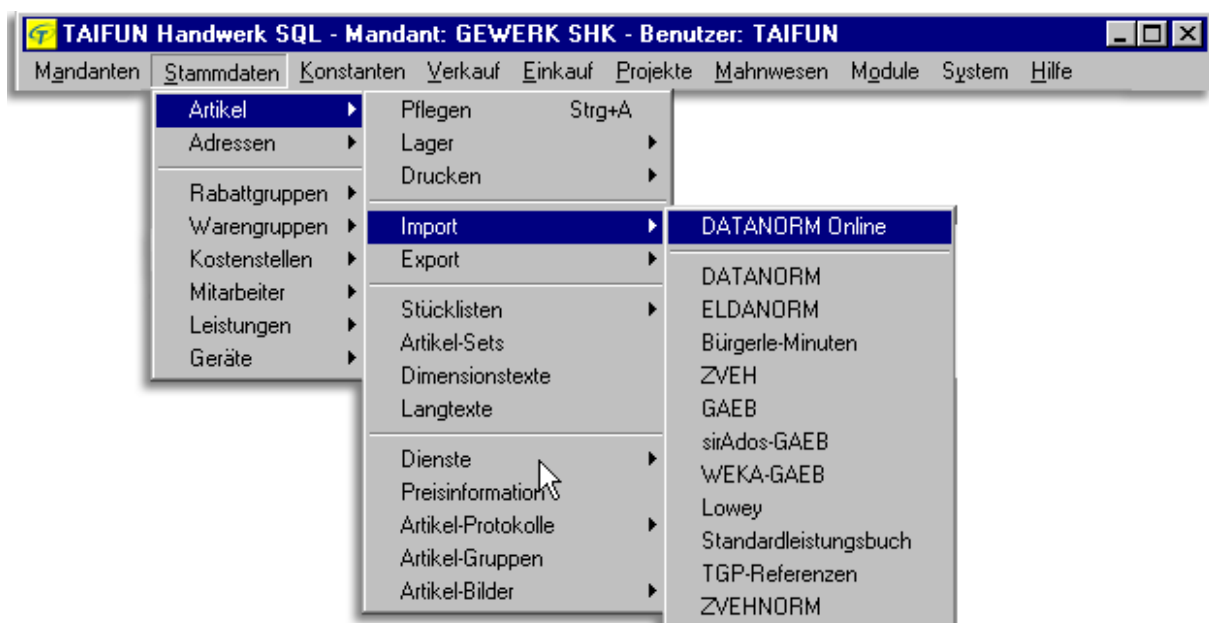

Die **dynamische Volltextsuche** zeigt Ihnen superschnell die gesuchten Ergebnisse an und langwieriges Blättern entfällt. Und das wahlweise in einem bestimmten Lieferanten oder über alle Lieferanten.

994- Artikel blättern

Stückliste Lager Informationen Zuordnungen Dokumente Sonstiges Drucken

Artikelnummer STRASTS **Matchcode 2** WTS-211W
Matchcode 1 STRATOSWEWT **EAN**

Einordnung **Kurztext**
Rabattgruppe G6DA Saeule zu Waschtisch Stratos
Warengruppe
Stückliste
Katalog
Preise
Einkaufspreis
Rabatt
Verkaufspreis
Sonstiges
Einheit
Bestand
Zeit

Ergebnis: 31 Datensätze

Katalog	Artikelnummer	Matchcode 1	Matchcode 2	Einh.	Beschreibung
KLEINER	0101213004344	0101213004344		ST	Säule STRATOS
KLEINER	0101213005201	0101213005201		ST	Halbsäule STRATOS
KLEINER	0101213005202	0101213005202		ST	Halbsäule STRATOS
KLEINER	0101213005203	0101213005203		ST	Halbsäule STRATOS
KLEINER	0101213005219	0101213005219		ST	Halbsäule STRATOS
KLEINER	0101213005344	0101213005344		ST	Halbsäule STRATOS
GIENGER	STRASTSPEW	STRATOSEWWT		ST	Saeule zu Waschtisch Stratos
GIENGER	STRASTSPMH	STRATOSMHWT		ST	Saeule zu Waschtisch Stratos
GIENGER	STRASTSPG	STRATOSPGWT	WTS-211PG	ST	Saeule zu Waschtisch Stratos
GIENGER	STRASTPPG	STRATOSPGWT		ST	Saeule zu Waschtisch Stratos
GIENGER	STRASTS	STRATOSWEWT	WTS-211W	ST	Saeule zu Waschtisch Stratos

Suchbegriffe WASCHTISCH STRATOS SA

Ok Abbruch

TAIFUN® Handwerk - Aufmaß und Massenermittlung ganz einfach

TAIFUN® Handwerk besitzt ein ausgereiftes und praxisorientiertes Aufmaß- und Massenermittlungsprogramm. Je nachdem wie es Ihr Auftrag erfordert, können Sie entweder das **Aufmaß** eingeben oder mittels **Massenermittlung** – auch im **Spaltenaufmaß** – ihre Daten eingeben. Diese werden automatisch in Abschlags-, Teil- oder Schlussrechnungen übernommen.

994- Auftrag: 990001 - Aufmaß eingeben

Position		Kurztext
Nummer	1.001	Kupferrohr 15x1mm
Typ	Position	
Artikel		Langtext
Nummer	CU15	Kupferrohr 15x1mm nach DIN 1786
Matchcode 1	ROHR	Verlegung mit Kapilarlötfittings nach DIN 2856
Matchcode 2		Lieferung und Montage
Mengen		
Auftrag	15,50 m	
Fakturiert	17,00	
Teilschlussrechnung	0,00	
Lager gebucht	0,00	
Aufmaß		
Gesamt	17,00	
Offen	0,00	
Neu	10	

Speichern Abbruch

994- Massenermittlung anlegen

Drucken Kopieren Formeln Sonstiges Bild

Einordnung		Aufmaß	Raum
Position	1.002	Nummer	888
Nummer	0001	Datum	15.03.2009
		Seite	
		Nr.	
		Name	
Artikel		Mengeneinheit	Kurztext
Nummer	CU18	m	Kupferrohr 18x1mm
Match	ROHR		
Aufmaß			

Bezeichnung	Rechenkette	Summe
	#1	
Badezimmer	10+3	13,00
	2*3	6,00
WC	1+2,5	3,50
	#2	
Badezimmer	15+2,75	17,75
Summe		40,25

F4: Zeile löschen | Strg+Eingabe: Zeile einfügen | Alt+F10: Formel auswählen

Speichern Abbruch

TAIFUN® Handwerk - Leistungsverzeichnisse schnell erstellen

Durch vorgefertigte Leistungen, können Sie ihren Schreibaufwand auf ein Minimum reduzieren. Umfangreiche **Schnittstellen für einen problemlosen Datenaustausch** (DATANORM, GAEB, DIGIS/UGS, Megabild, DDS, u.v.a.) helfen Ihnen bei der Erstellung der Leistungsverzeichnisse.

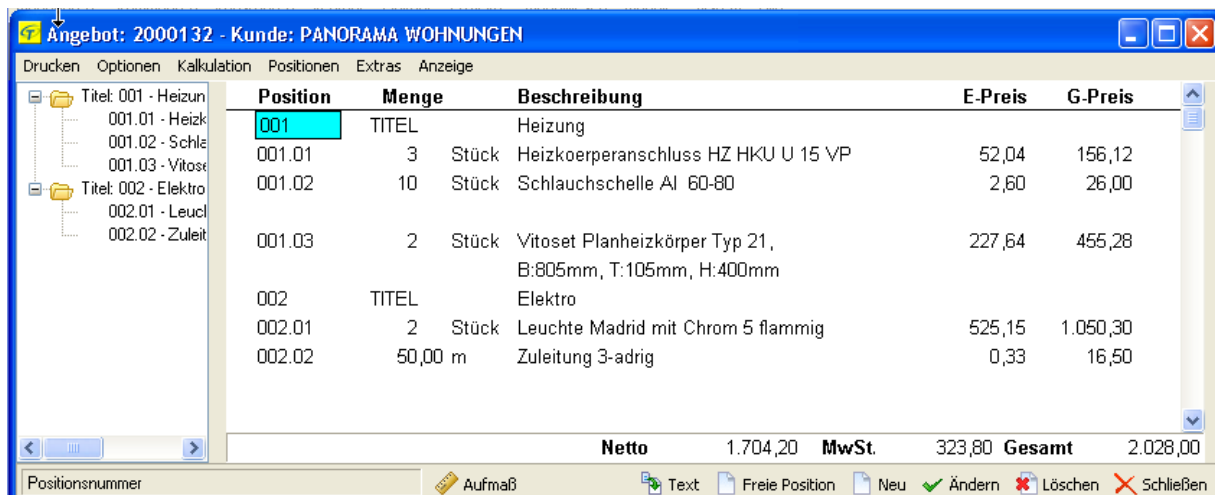

Titel: 001 - Heizung

Position	Menge	Beschreibung	E-Preis	G-Preis
001	TITEL	Heizung		
001.01	3 Stück	Heizkoerperanschluss HZ HKU U 15 VP	52,04	156,12
001.02	10 Stück	Schlauchschelle Al 60-80	2,60	26,00
001.03	2 Stück	Vitaset Planheizkörper Typ 21, B:805mm, T:105mm, H:400mm	227,64	455,28
002	TITEL	Elektro		
002.01	2 Stück	Leuchte Madrid mit Chrom 5 flammig	525,15	1.050,30
002.02	50,00 m	Zuleitung 3-adrig	0,33	16,50

Netto 1.704,20 MwSt. 323,80 Gesamt 2.028,00

Sie können auch **Positionen** aus Musterbelege oder bereits bestellten Belegen **übernehmen**.

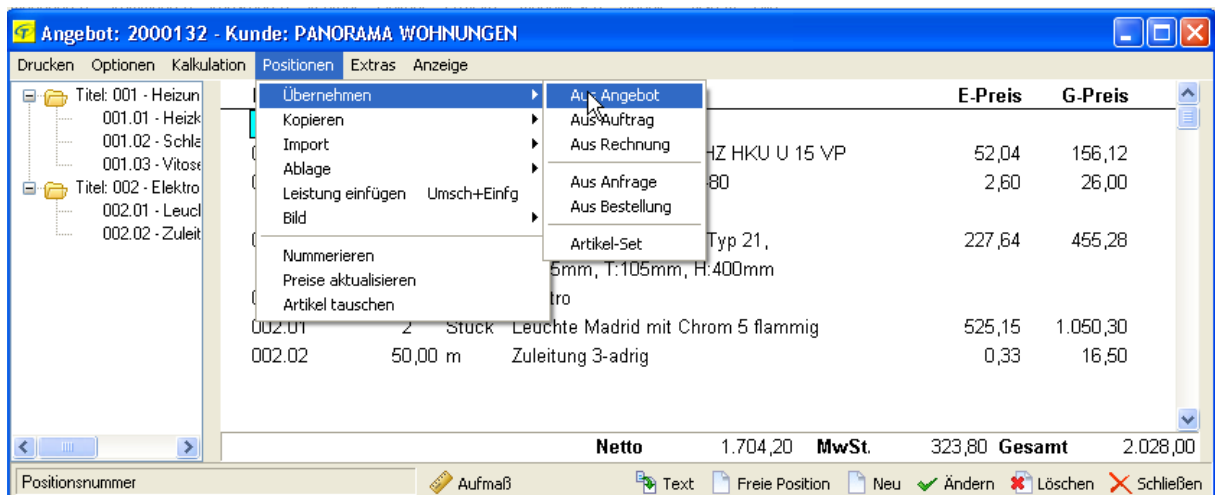

Titel: 001 - Heizung

Position	Menge	Beschreibung	E-Preis	G-Preis
001	TITEL	Heizung		
001.01	3 Stück	Heizkoerperanschluss HZ HKU U 15 VP	52,04	156,12
001.02	10 Stück	Schlauchschelle Al 60-80	2,60	26,00
001.03	2 Stück	Vitaset Planheizkörper Typ 21, B:805mm, T:105mm, H:400mm	227,64	455,28
002	TITEL	Elektro		
002.01	2 Stück	Leuchte Madrid mit Chrom 5 flammig	525,15	1.050,30
002.02	50,00 m	Zuleitung 3-adrig	0,33	16,50

Netto 1.704,20 MwSt. 323,80 Gesamt 2.028,00

Stücklisten lassen sich aus diversen CAD-Programmen übernehmen. Sie können auf **Stücklisten mit Material- und Montagewerten** zurückgreifen, **Leistungen mit beliebig vielen Lohn-, Material- und Fremdleistungsanteilen** erstellen sowie diese baukastenweise vorbereiten und im späteren Beleg individuell anpassen.

994- Leistung ändern

Drucken Informationen Dokumente

Nummer 30000
Matchcode BADEZIMMER
Beschreibung Komplettes Bad

<ul style="list-style-type: none"> [-] Leistung: 1,00 Waschtisch Stratos mit Einhebelmischer <ul style="list-style-type: none"> Material: 1 ST Waschtisch STRATOS Material: 1 ST Duravit Kniehebelventil Chrom Material: 1 ST Waschtisch-Hebelmischer "Picco" Lohn: 1,20 Std. [-] Leistung: 1,00 Waschtisch Strato <ul style="list-style-type: none"> Material: 1 ST Waschtisch STRATOS Material: 1 ST Duravit Kniehebelventil Chrom Material: 1 ST Waschtisch-Hebelmischer "Picco" Lohn: 1,20 Std. 	<p>Beschreibung</p> <p>Waschtisch Stratos mit Einhebelmischerarmatur</p> <p>Leistung</p> <table border="1"> <tr><td>Nummer</td><td>20000</td></tr> <tr><td>Menge</td><td>1,00</td></tr> <tr><td>Verkauf</td><td>649,65</td></tr> <tr><td>Gesamt</td><td>649,65</td></tr> </table>	Nummer	20000	Menge	1,00	Verkauf	649,65	Gesamt	649,65
Nummer	20000								
Menge	1,00								
Verkauf	649,65								
Gesamt	649,65								

TAIFUN® Handwerk - Kalkulation leicht gemacht

Kalkulation ist bei TAIFUN® auf vielen Ebenen möglich. Auf Positionsebene, sowie auch als Endkalkulation. Dabei wird sie durchgängig in einem Projekt geführt. Die Kalkulation kann im Angebot genauso wie auch im Auftrag angepasst werden.

Vorkalkulation - Angebot-Nr.: 2000132

Ändern Drucken Vergleich Rundungstabelle Material-Schemata Extras

Angebot-Nr.: 2000132
 Titel: 001 - Heizur
 Position: 001.1
 Position: 001.1
 Position: 001.1
 Titel: 002 - Elektr
 Position: 002.1
 Position: 002.1

Aktuell

Kostenart	Einkauf	Multi	Verkauf	DB	Stunden	DB/h
Material	9,00	2,89	26,00	17,00		
Lohn	0,00	0,00	0,00	0,00	0,00	
Gesamt	9,00	2,89	26,00	17,00		0,00

Gesamt

Kostenart	Einkauf	Multi	Verkauf	DB	Stunden	DB/h
Material	1.202,90	1,36	1.636,00	433,10		
Lohn	35,10	1,94	68,20	33,10	1,00	
Gesamt	1.238,00	1,38	1.704,20	466,20		466,20

Ok Abbruch

Die Nachkalkulation begleitet Sie automatisch im Hintergrund durch ein Projekt. Sie steht Ihnen in jedem Projektschritt zur Verfügung und zeigt Ihnen bis auf Positionsebene den aktuellen Verlauf Ihres Auftrages.

Nachkalkulation - Projekt-Nr.: 990001

Drucken

Auftrag-Nr.: 990001
 Titel: 1 - Rohrleitungen
 Position: 1.001 - 15,50 m Kupferrohr 15x1
 Position: 1.002 - 27,00 m Kupferrohr 18x1
 Position: 1.003 - 50,00 m Kupferrohr 22x1
 Titel: 2 - Heizflächen
 Position: 2.001 - 2,00 Flachheizkörper ne
 Position: 2.002 - 5,00 Flachheizkörper ne
 Position: 2.003 - 7 Stck Thermostatventilk
 Position: 2.004 - 2,00 Heizanschluß aus l
 Position: 2.005 - 5,00 Heizanschluß aus l

	Auftrag	Aufmaß	Rechnung	Geliefert	Soll	Ist
Material						
Einkauf	2.710,90	2.752,75		0,00	2.752,75	2.752,75
Verkauf	3.388,99		3.441,33		3.441,33	3.441,33
DB	678,09				688,58	688,58
Lohn						
Einkauf	423,24	449,32		0,00	449,32	0,00
Verkauf	470,86		499,88		499,88	499,88
DB	47,62				50,56	499,88
Stunden	8,87	9,41	9,41	0,00	9,41	0,00
Pauschal						
Rechnungen			0,00			0,00
Kosten			0,00			0,00
Gesamt						
Menge						
Einkauf	3.134,14	3.202,07		0,00	3.202,07	2.752,75
Verkauf	3.859,85		3.941,21		3.941,21	3.941,21
DB	725,71				739,14	1.188,46
DB/h	81,86				78,54	0,00

Ok Abbruch

TAIFUN® Handwerk – Übersicht über Projekte und Zahlungen

Die Projektbearbeitung nimmt Ihnen die Überwachung Ihres Projektes fast ab. **Mit Zeitvorgabelisten, Materialübersichtlisten, diversen Aufmaßfunktionen und einer dynamischen Nachkalkulation haben Sie immer alles fest im Griff.** Per Klick werden aus Angeboten Aufträge und aus Aufträgen Abschlagsrechnungen und Schlussrechnungen.

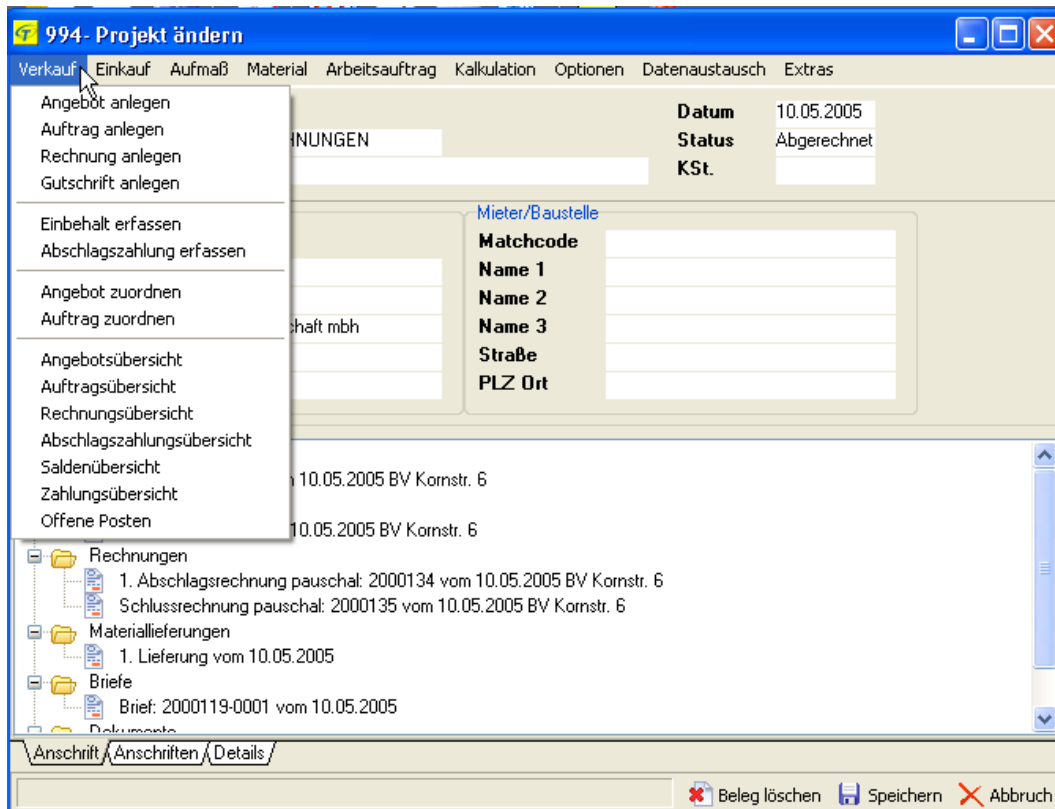

TAIFUN® bietet jegliche Möglichkeit der **Rechnungsstellung**: Pauschale Abschlagsrechnungen, Abschlagsrechnungen nach Aufmaß oder Massenermittlung, Teilrechnungen und Schlussrechnungen.

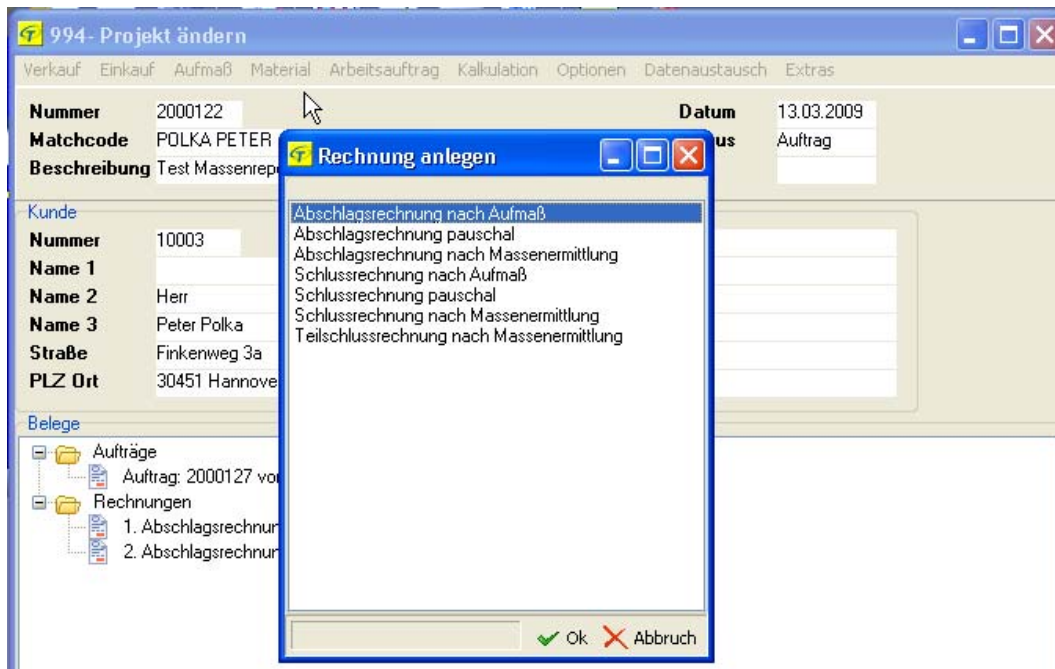

Auch die Rechnungsaufstellung ist ganz einfach. Sie können Projekte beliebig summiert bearbeiten. Dann erhalten Sie bei der Rechnungserstellung ein **Abrechnungsblatt** mit der Auflistung aller wichtigen Abrechnungsdaten.

SCHLUSSRECHNUNG - Nr.: 2000147 Seite: 2

<u>Rechnungen</u>						
	Nummer	Datum	Netto	MwSt.	MwSt.	Brutto
Rechnung	2000147	15.03.2009	8.135,40		1.545,73	9.681,13
1.Abschlagsrechnung	2000143	13.03.2009	483,60	19,00%	91,88	575,48
2.Abschlagsrechnung	2000145	13.03.2009	3.699,80	19,00%	702,97	4.402,77
		Abschlagssumme			€	4.978,25
		Restsumme			€	4.702,88

<u>Zahlungen</u>						
	Nummer	Datum	Netto	MwSt.	MwSt.	Brutto
1.Zahlung	2000143	15.03.2009	420,17	19,00%	79,83	500,00
2.Zahlung	2000145	15.03.2009	3.699,81	19,00%	702,96	4.402,77
		Summe			€	4.902,77

<u>Restzahlung</u>			
		Gesamt-Betrag	€ 9.681,13
		Zahlungen	€ -4.902,77
		Restbetrag	€ 4.778,36

Zahlbar bis 25.03.2009 mit 2% Skonto (95,57) = € 4.682,79
oder bis 14.04.2009 ohne Abzug!

Im Hintergrund hilft Ihnen das **integrierte Mahnwesen**, Übersicht über Ihre offenen Posten zu halten und per Mausklick Mahnungen zu verschicken. Dadurch erhalten Sie sich Ihre Liquidität. In Verbindung mit dem TAIFUN® Rechnungswesen können Sie mit TAIFUN® Ihre gesamte Finanzbuchhaltung erledigen.

994- Zahlung erfassen

Rechnungsnummer 2000143 Abschlagsrechnung
 Rechnungsdatum 13.03.2009
 Information Test Massenreport

Kunde
 Matchcode POLKA PETER
 Nummer 10003
 Vertragsnummer

Rechnungsanschrift
 Name 1
 Name 2 Herr
 Name 3 Peter Polka
 Straße Finkenweg 3a
 PLZ Ort 30451 Hannover

Beträge
 Rechnungsbetrag 575,48
 Saldo 75,48

Zahlungseingang
 Betrag 75,48
 Skonto-Betrag 0,00
 Skonto-Prozent 0,00
 Gezahlt am 15.03.2009
 Gezahlt auf
 Kontoauszug
 Information

Zahlungsbedingung
 Zahlungsziel 30
 Skontofrist 0
 Skonto 0,00

Mahnung
 Datum
 Mahnkosten 0,00
 Mahnstufe 0

Zahlungseingang / Zahlungen /
 Betrag

TAIFUN® Handwerk - vielfältige Zusatzmodule

Eine Reihe von Zusatzmodulen erleichtern Ihnen noch zusätzlich die Arbeit mit TAIFUN® Handwerk.

- TAIFUN® Wartung - Profi-Software für die Wartungsplanung
- TAIFUN® GAEB-Export - Software für den planenden Handwerker
- TAIFUN® Kalkulation - Vom Stundenverrechnungssatz zur Deckungsbeitragsrechnung
- TAIFUN® Preisspiegel - sofort über den günstigsten Anbieter informiert sein
- TAIFUN® Barverkauf - die Kassenanbindung für Ihr TAIFUN®
- TAIFUN® Zahlungsverkehr - Software für die Zahlungsabwicklung
- TAIFUN® Terminplaner - der optimale Terminkalender für Ihren Betrieb
- TAIFUN® DATEV-Export - Datenaustausch mit Steuerberater und DATEV

	Handwerk	Handwerk SQL	Handel	Handel SQL	Open Business	Faktura
Adressverwaltung	✓	✓	✓	✓	✓	✓
- Adressen Word Schnittstelle	✓	✓	✓	✓	✓	✓
- Ausgabe in csv, xls	✓	✓	✓	✓	✓	✓
Artikelverwaltung	✓	✓	✓	✓	✓	✓
- Stücklisten	✓	✓	✓	✓	✓	
- Leistungen	✓	✓			✓	
- Solarmodul kWp	✓	✓			✓	
- Seriennummernverwaltung			✓	✓	✓	
- Chargenverwaltung			✓	✓	✓	
- Ausgabe in csv, xls	✓	✓	✓	✓	✓	✓
- Kupferzuschlag, Rohstoffzuschläge	✓	✓			✓	
- Datanorm / Datanorm Online	✓	✓	✓	✓	✓	
- GAEB, GAEB 2000, UGS. UGL	✓	✓			✓	
- ZVEH, ZVEH-Norm	✓	✓			✓	
- Datenkatalog EDS-Klein	✓	✓			✓	
- TreeCAD	✓	✓			✓	
Geräteverwaltung	✓	✓			✓	
Angebote, Aufträge, Rechnungen	✓	✓	✓	✓	✓	✓
- Vor-, Begleit-, Nachkalkulation	✓	✓	✓	✓	✓	✓
- Teillieferscheine / Lieferscheine	✓	✓	✓	✓	✓	
- Projektbearbeitung	✓	✓	✓	✓	✓	
- Aufmaß, Teilmaß	✓	✓			✓	
- Massenermittlung	✓	✓			✓	
- Spaltenaufmaß	✓	✓			✓	
- Dokumentenzuordnung	✓	✓	✓	✓	✓	
Superschnelle Volltextsuche	✓	✓	✓	✓	✓	✓
Mitarbeiterverwaltung	✓	✓	✓	✓	✓	
Verkäufer/Provision			✓	✓	✓	
Mahnwesen	✓	✓	✓	✓	✓	✓
- Offene Posten	✓	✓	✓	✓	✓	✓
- Datev-Schnittstelle optional	✓	✓	✓	✓	✓	✓
- Zahlungsverkehr optional	✓	✓	✓	✓	✓	✓
Briefmodul	✓	✓	✓	✓	✓	✓
Auswertungen	✓	✓	✓	✓	✓	✓
Anschluß an Telefonanlage	✓	✓	✓	✓	✓	✓
Aufgabenverwaltung	✓	✓	✓	✓	✓	
Eigene Zusatztabelle + Felder		✓		✓	✓	
Anpassung der Masken		✓		✓	✓	
Optionale Module						
Terminplaner optional	✓	✓	✓	✓	✓	
Barverkauf optional	✓	✓	✓	✓	✓	
Wartungsmodul optional	✓	✓			✓	
Mobile Aufträge optional	✓	✓			✓	
Preisspiegel optional	✓	✓			✓	